

Portfolio

Nathan Garion
2024 - A1/A2

IceBerg

Design - Bouteille de vodka

3

Valeur d'usage

4

ThermoMug

Design - Mug isotherme haut de gamme

5

Trip to Mars

Design - Jouet

7

Technicité et détails

8

Selva

Architecture - Aménagement d'une villa

9

Plans et coupes du projet

10

Calcestruzzo

Architecture - Rénovation des chambres de la Villa Medicis

11

Plans et coupes du projet

12

Riom168

Architecture - Réhabilitation d'une ancienne prison en auberge de jeunesse

13

Visuels du projet

14

Ionox

Micro-architecture / Design - Mobilier urbain

15

Situation et technicité

16

Exo

Design - Service et objet connecté

17

Détails et technicité

18

IceBerg - 2022

Design - Bouteille de vodka

IceBerg est une bouteille de spiritueux réalisée dans le cadre du concours Verralia Design Awards. L'iceberg est le symbole de la force tranquille naturelle. Ces montagnes de glace à l'assymétrie élégante et à l'immensité paisible font sans doute partie des structures les plus magistrales de la nature. La bouteille de vodka IceBerg en est directement inspirée.



IceBerg

Valeur d'usage

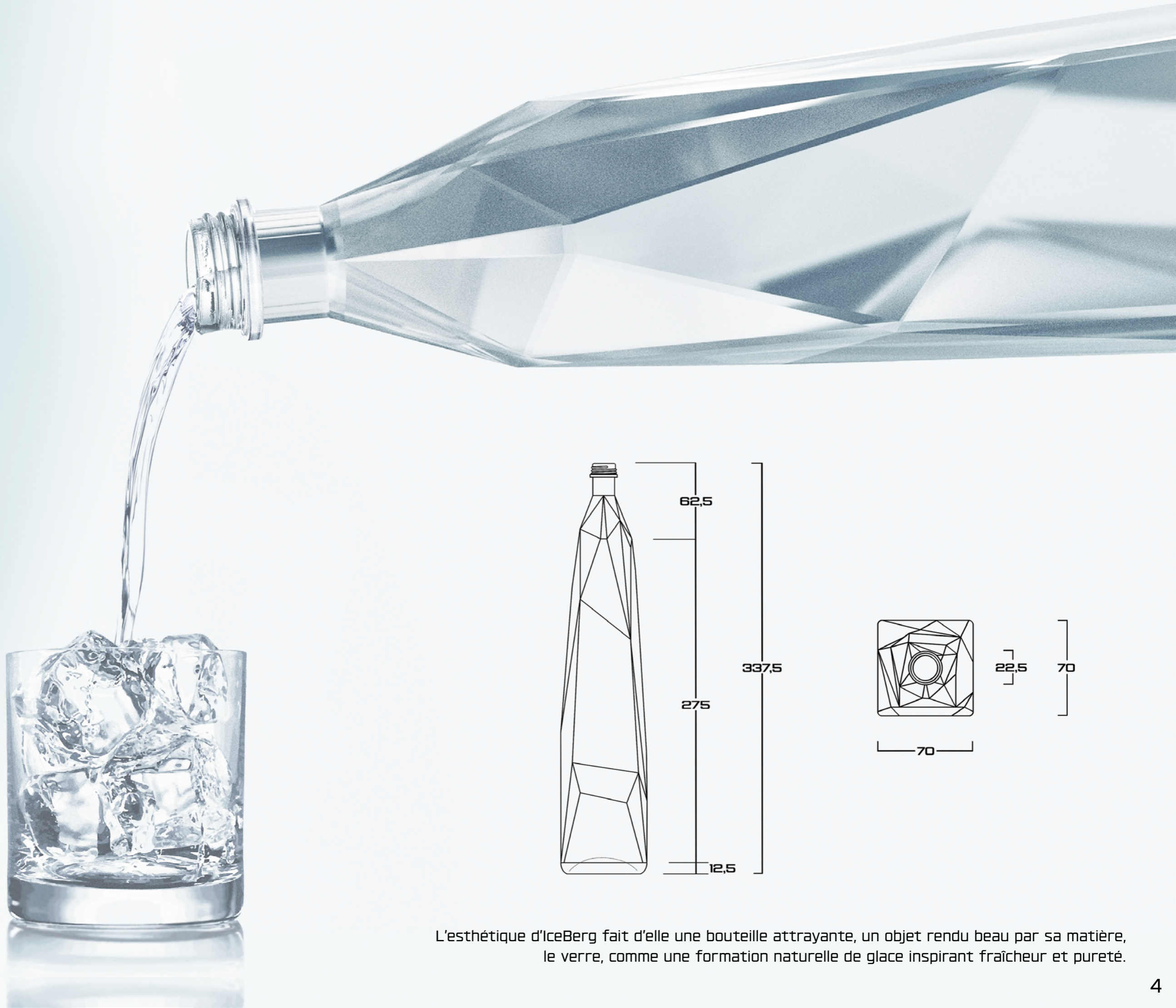

L'esthétique d'IceBerg fait d'elle une bouteille attrayante, un objet rendu beau par sa matière, le verre, comme une formation naturelle de glace inspirant fraîcheur et pureté.

ThermoMug - 2023

Design - Mug isotherme haut de gamme

ThermoMug est une tasse isotherme haut-de-gamme, elle a pour objectif de s'adapter à tous les modes vie par sa technicité et son ergonomie, c'est aussi bien un objet personnel que technique dont les matériaux solides et l'esthétique élégante garantissent une durabilité dans le temps.



ThermoMug
Your mug, everywhere.



- Isotherme
- Couvercle vissable

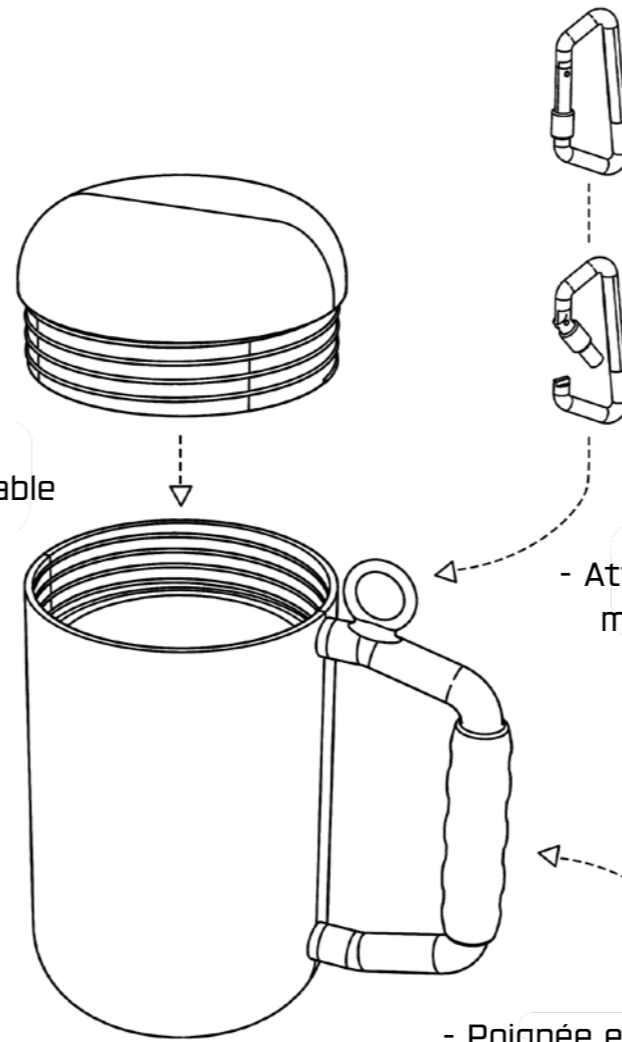

- Attache intégrée pour mousqueton / sangle

- Poignée en caoutchouc moulé



Trip to Mars - 2023

Design - Jouet

Trip to Mars est un jouet qui a pour objectif de développer l'imagination de l'enfant. Il est libre de créer ses propres histoires avec un kit conçu pour lui offrir un maximum de possibilités créatives. Les différents éléments sont en bois de hêtre, WW matériau choisi pour sa durabilité écologique mais aussi pour faire passer le message que Trip to Mars est un jouet que l'on ne jette pas, c'est un objet transgénérationnel qui doit se transmettre.

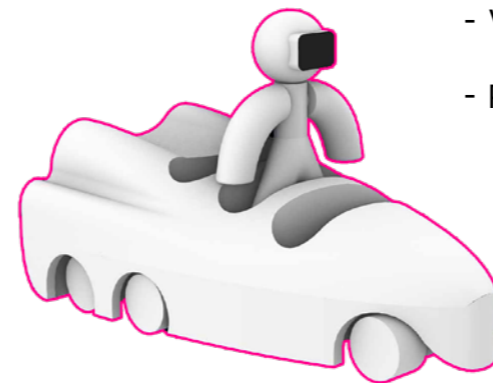

- Véhicules adaptés aux dimensions des personnages
- Positions interchangeables

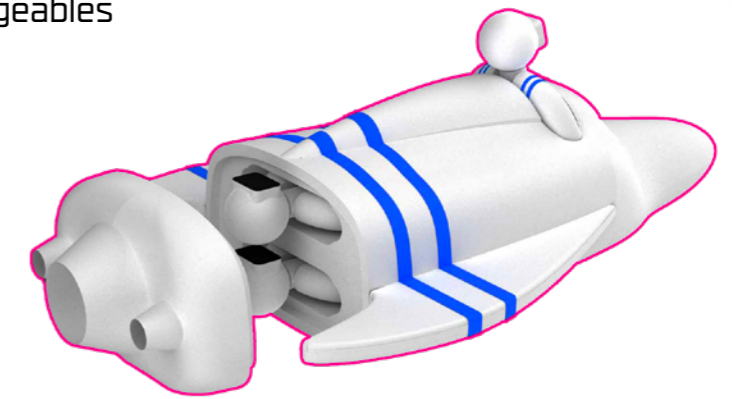

- Possibilité d'inclure 3 personnages par véhicule.



L'esthétique vintage inspiré du rétrofuturisme des années 50 inclue également le jouet dans une logique de permanence dans le temps.

Trip to Mars

Technicité et détails

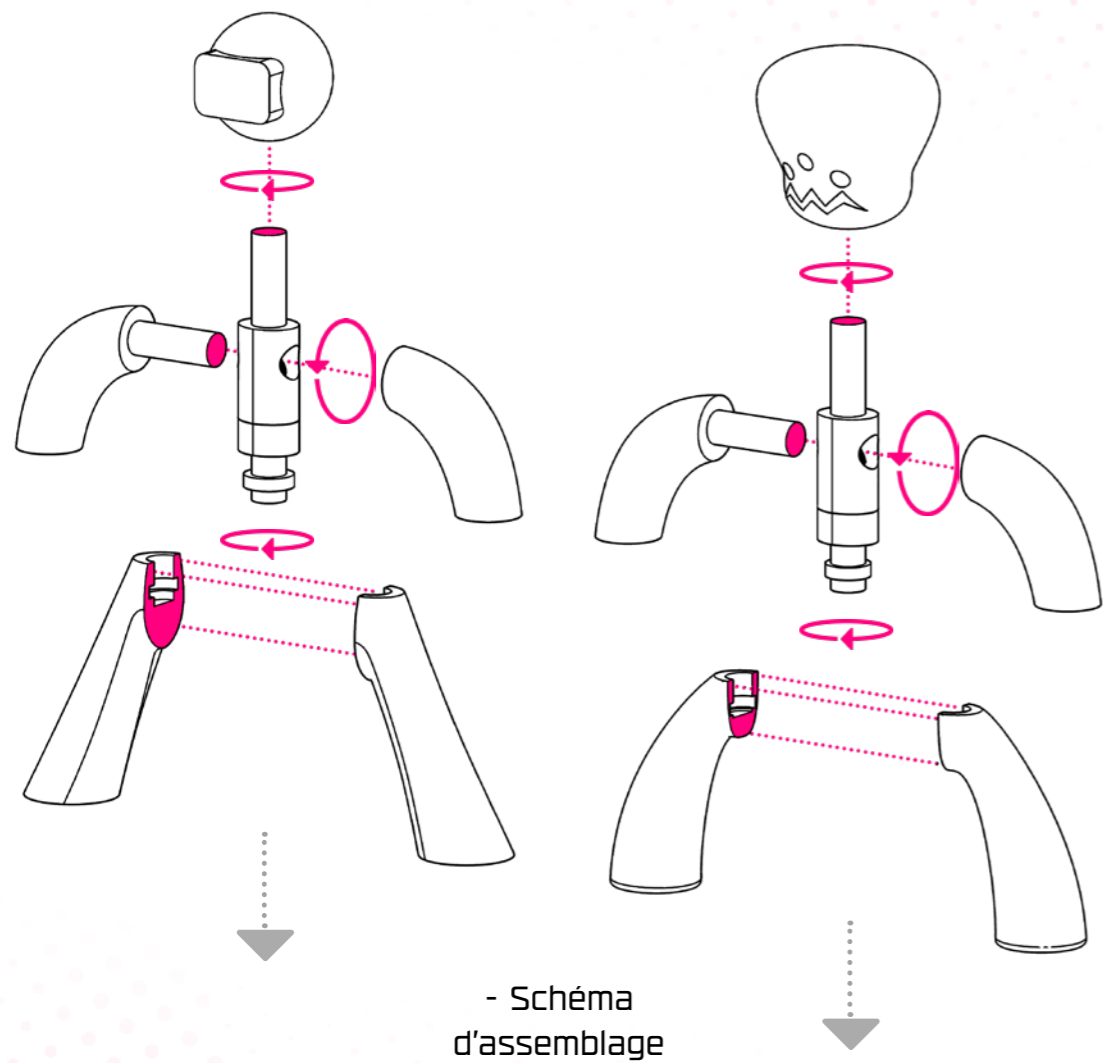

Visages finaux

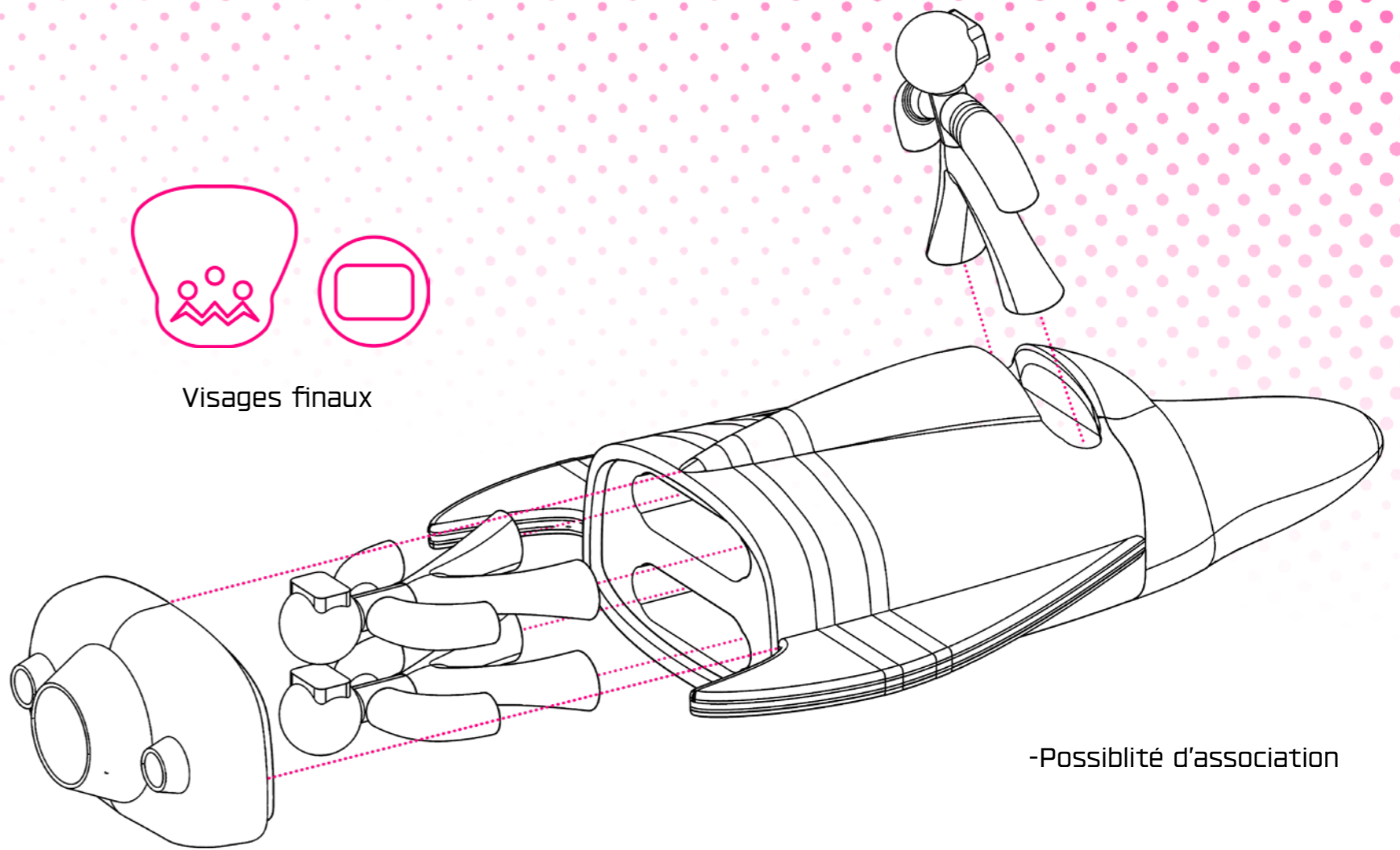

-Possibilité d'association

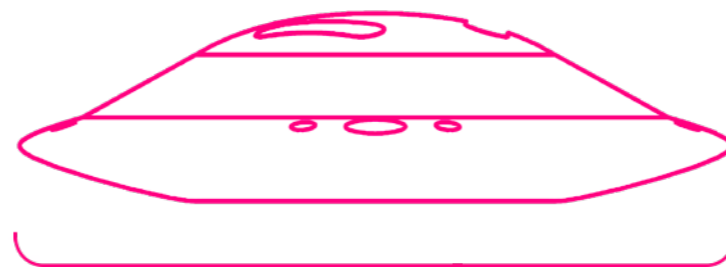

∅ 215 mm

Soucoupe

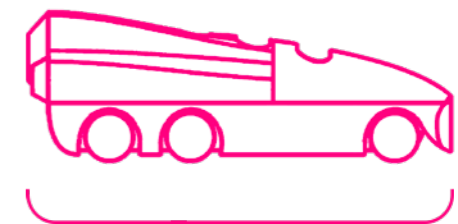

140 mm

Rover

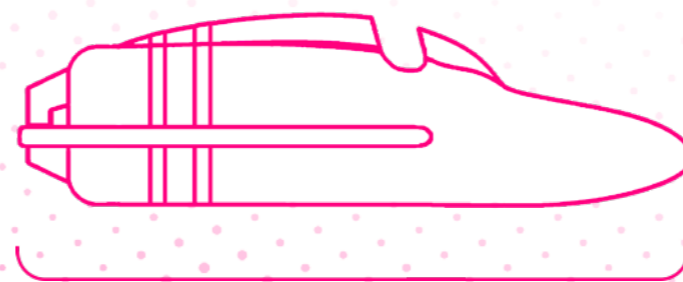

220 mm

Vaisseau

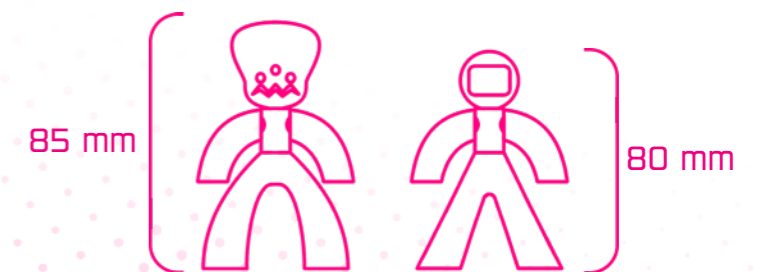

85 mm

80 mm

Martien et astronaute

Selva - 2023

Architecture - Aménagement d'une villa

Selva est une villa située à Manaus dans l'état de l'Amazonas au Brésil, c'est la plus grande ville de la forêt amazonienne. Le climat de la région est tropical, il y fait chaud et humide toute l'année. Dans cette colocation vivent deux couples. Manaus est une véritable porte d'entrée dans la jungle brésilienne d'où le nom de «selva», jungle en portugais.



- Vue de la chambre à l'étage.



- Vue de la salle à manger et des escaliers de nuit.

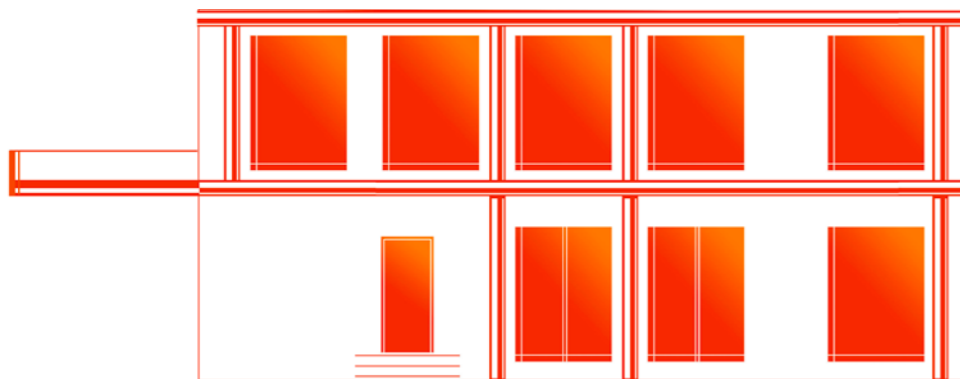

- Elévation Sud-Ouest



- Ci-dessus vues d'ensemble du salon, de la salle à manger et de la bibliothèque. De nuit et de jour.

Selva

Plans et coupes du projet



Calcestruzzo - 2024

Architecture - Rénovation des chambres de la Villa Medici

Calcestruzzo - le béton en italien - est un projet qui cherche à explorer les esthétiques modernes brutaliste et minimaliste dans le cadre d'un palais italien Renaissance, la villa Médicis. La combinaison du bois et du béton ainsi que l'utilisation du terrazzo, matériau de construction italien ancestral permettent la conjugaison de l'élégance moderne et de la rigueur du Cinquecento.



- Ci-dessus vues d'ensemble du salon et de la chambre.



- Ci-gauche détails du salon et de la cuisine.

- Ci-droite détails de la salle de bain.



Calcestruzzo

Plans et coupes du projet

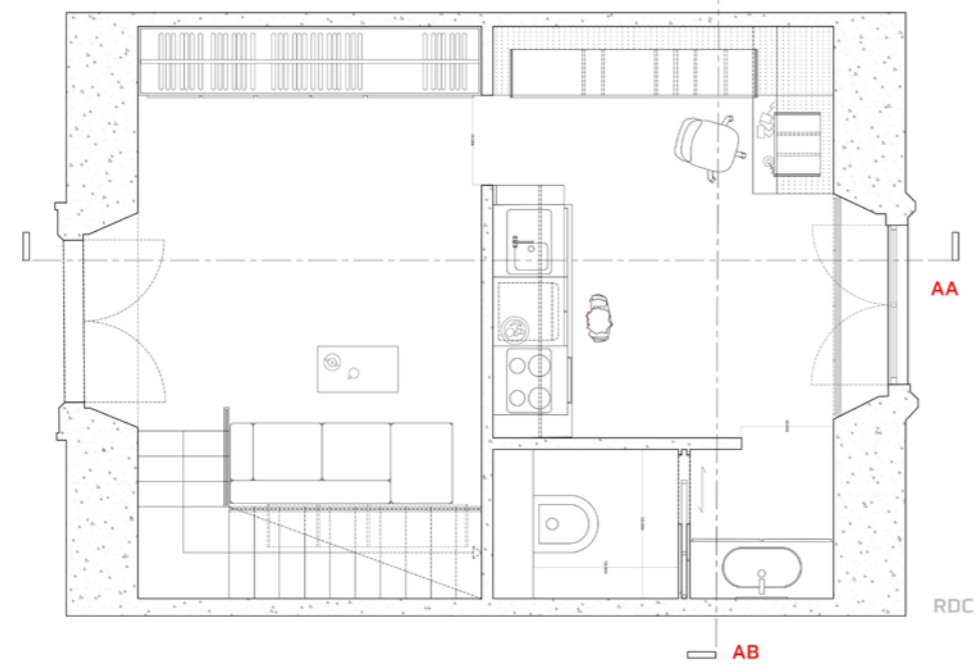
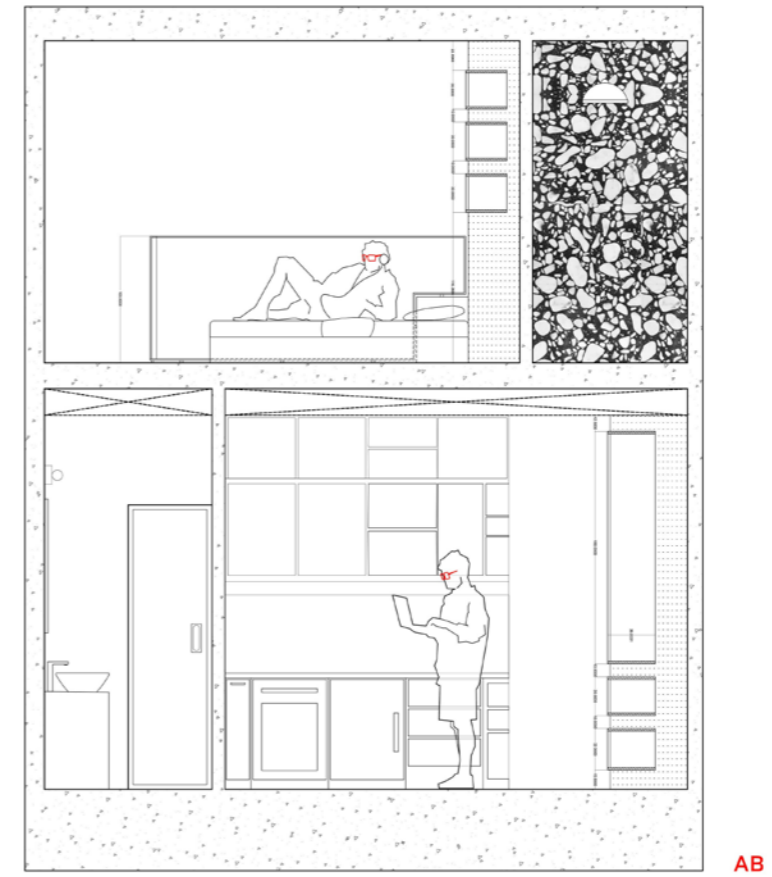
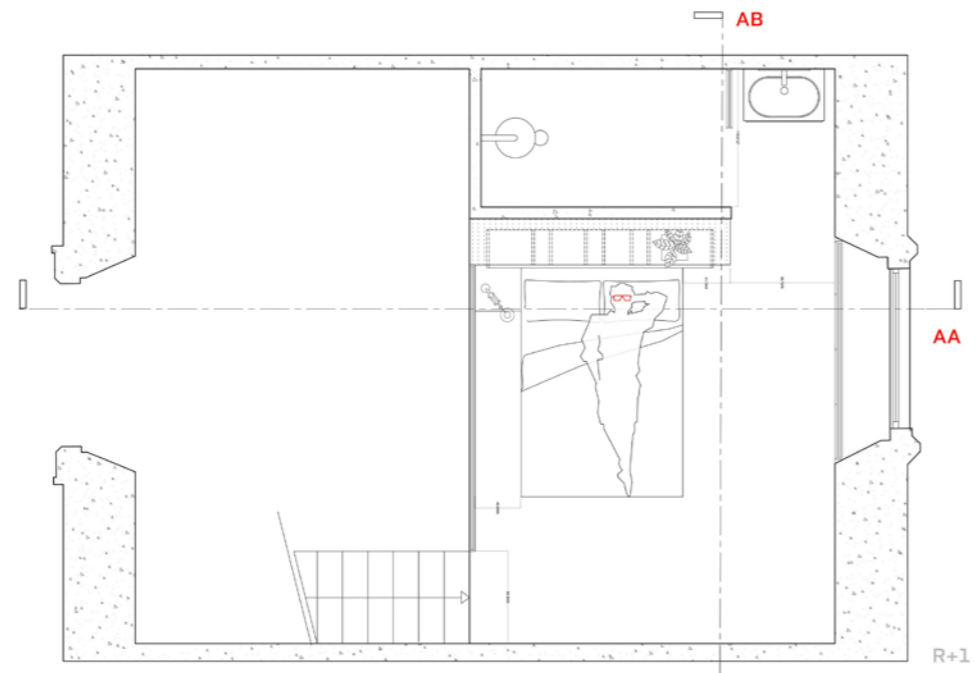

Riom168 - 2024

Architecture - Réhabilitation d'une ancienne prison en auberge de jeunesse

Riom168 est une auberge de jeunesse haut-de-gamme. La qualité du design est un facteur très important dans le cadre de ce projet où la conservation de l'existant est centrale.

A Riom la mémoire de la prison demeure, il s'agissait de s'adapter au lieu, de le détourner de son programme premier et d'aménager des espaces où la vie serait agréable.

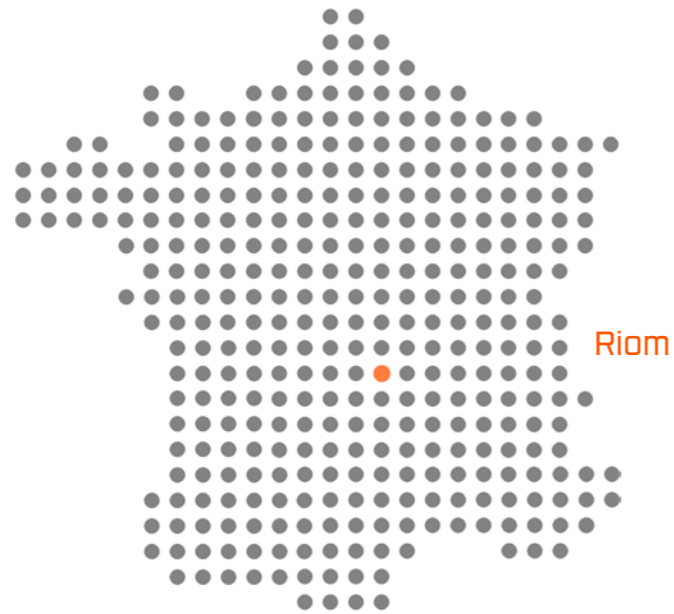

- Ci-dessus vues d'ensemble de la chambre.



- Ci-dessus vues d'ensemble des vestiaires.

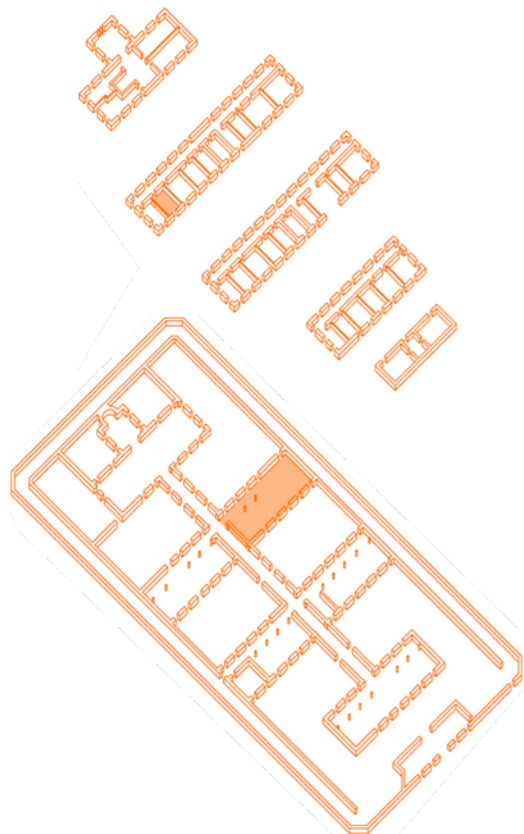

- Ci-gauche détails de la mezzanine

- Ci-droite détails des vestiaires.

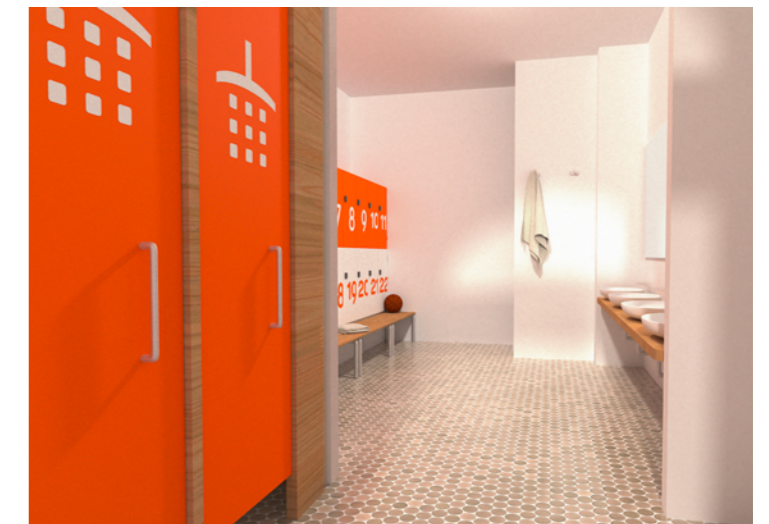

Riom168

Visuels du projet

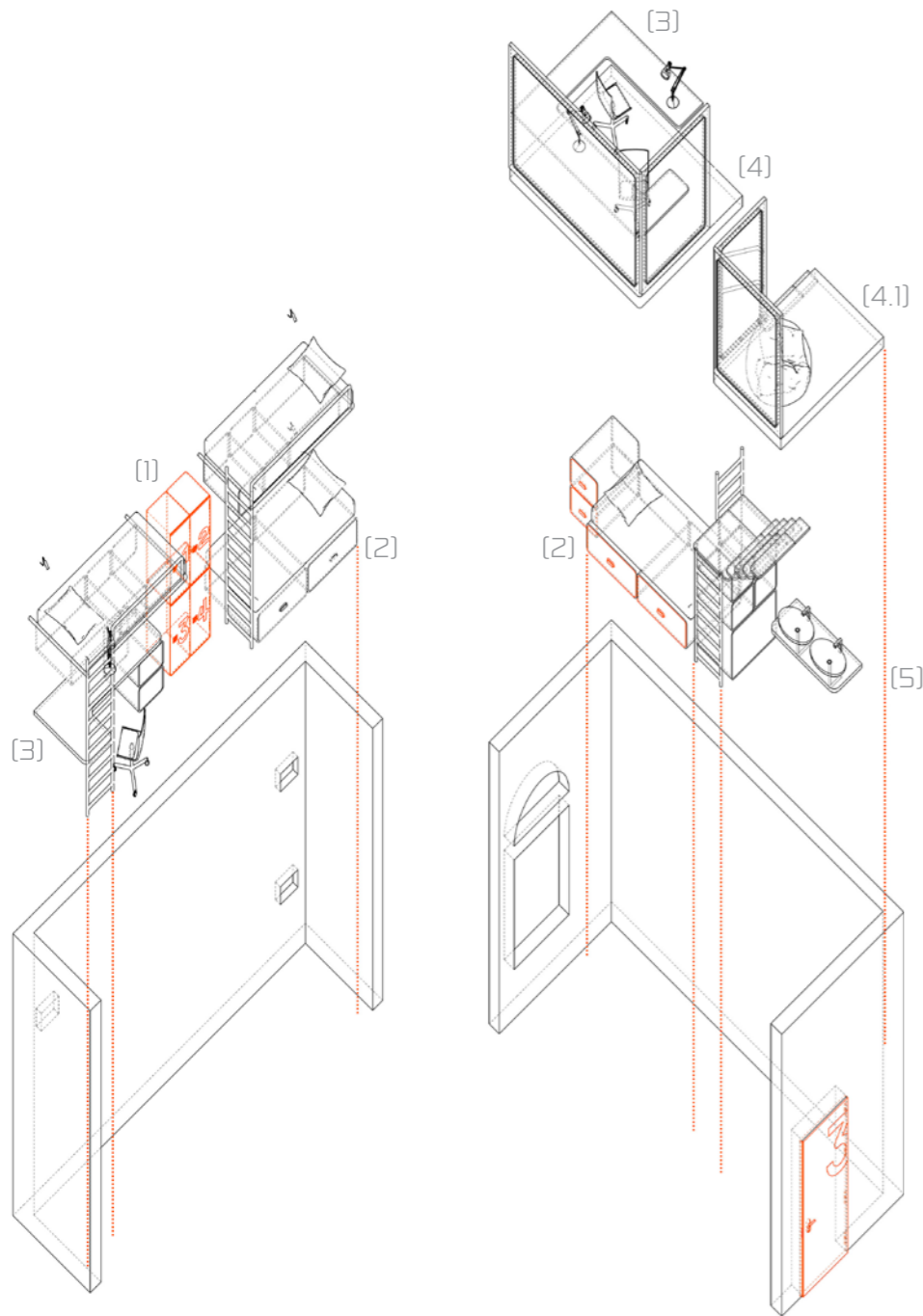

- Ci-dessus, vue en éclaté, axonométrique de la chambre

- (1) : Casiers (code ou carte)
- (2) : Rangement
- (3) : Bureau
- (4) : Mezzanine
- (4.1) : Mezzanine
- (5) : Vasques
- (6) : Blocs douche(s)

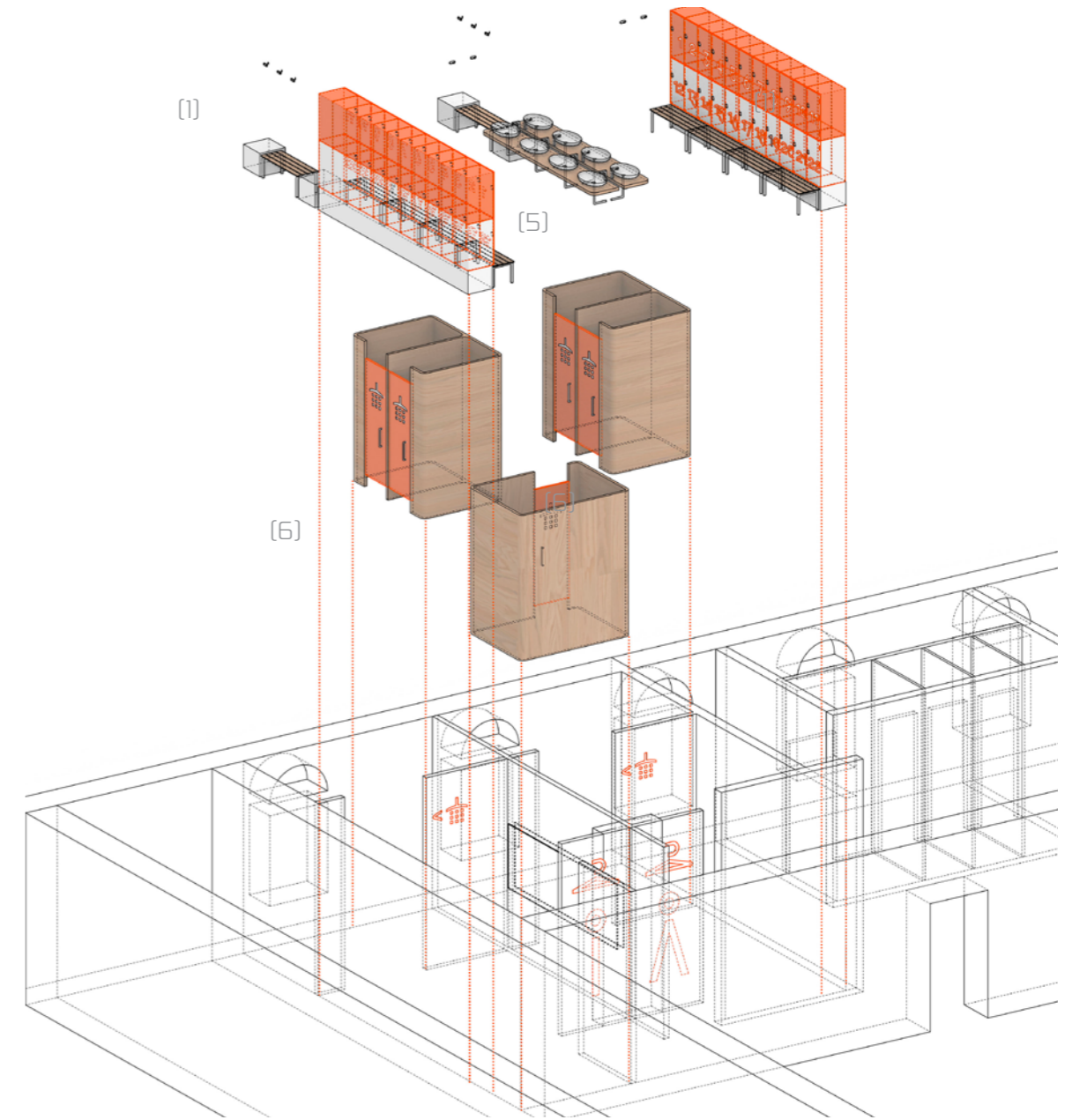

- Ci-dessus, vue en éclaté, isométrique des vestiaires



- Ci-droite, signalétique et matérialités

Ionox - 2023

Micro-architecture / Design - Mobilier urbain

Ionox est un abri modulaire multifonctionnel. Inspiré par la géométrie du pentagone, Ionox a pour objectif de lier les esthétiques moderne et de l'Art Nouveau puisqu'il est supposé s'implanter près des stations de métro parisiennes.

IONOX



Ionox

Situation et technicité

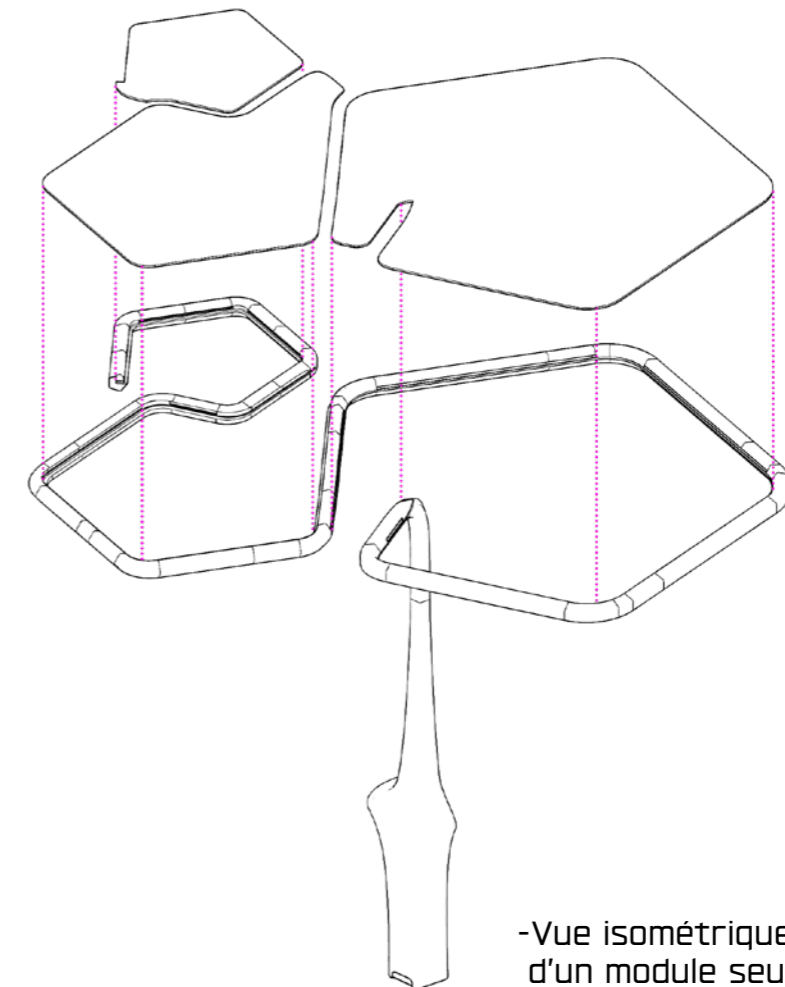
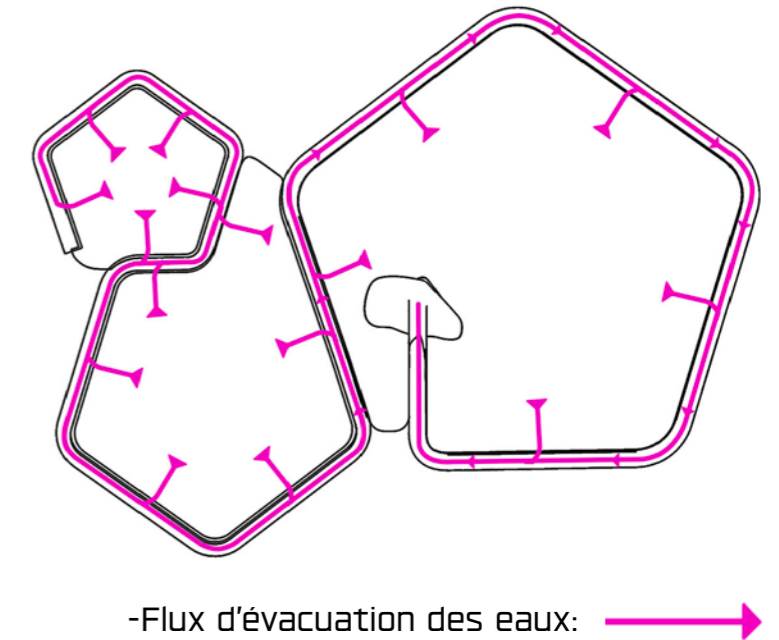
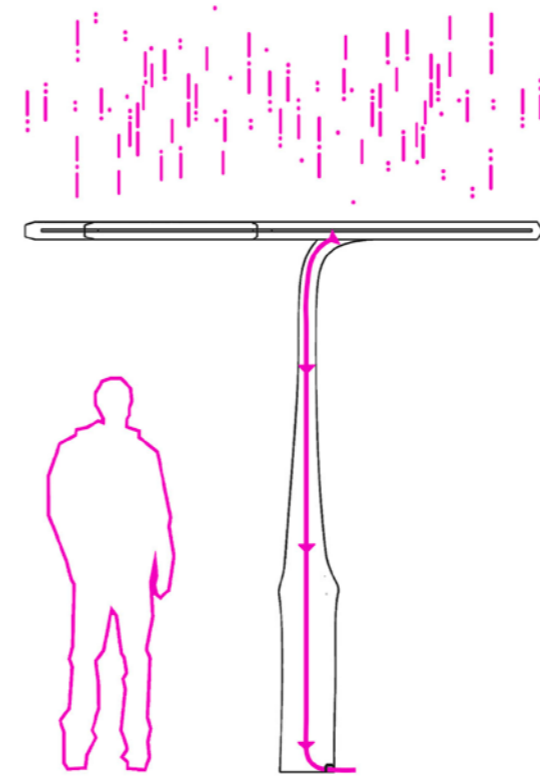
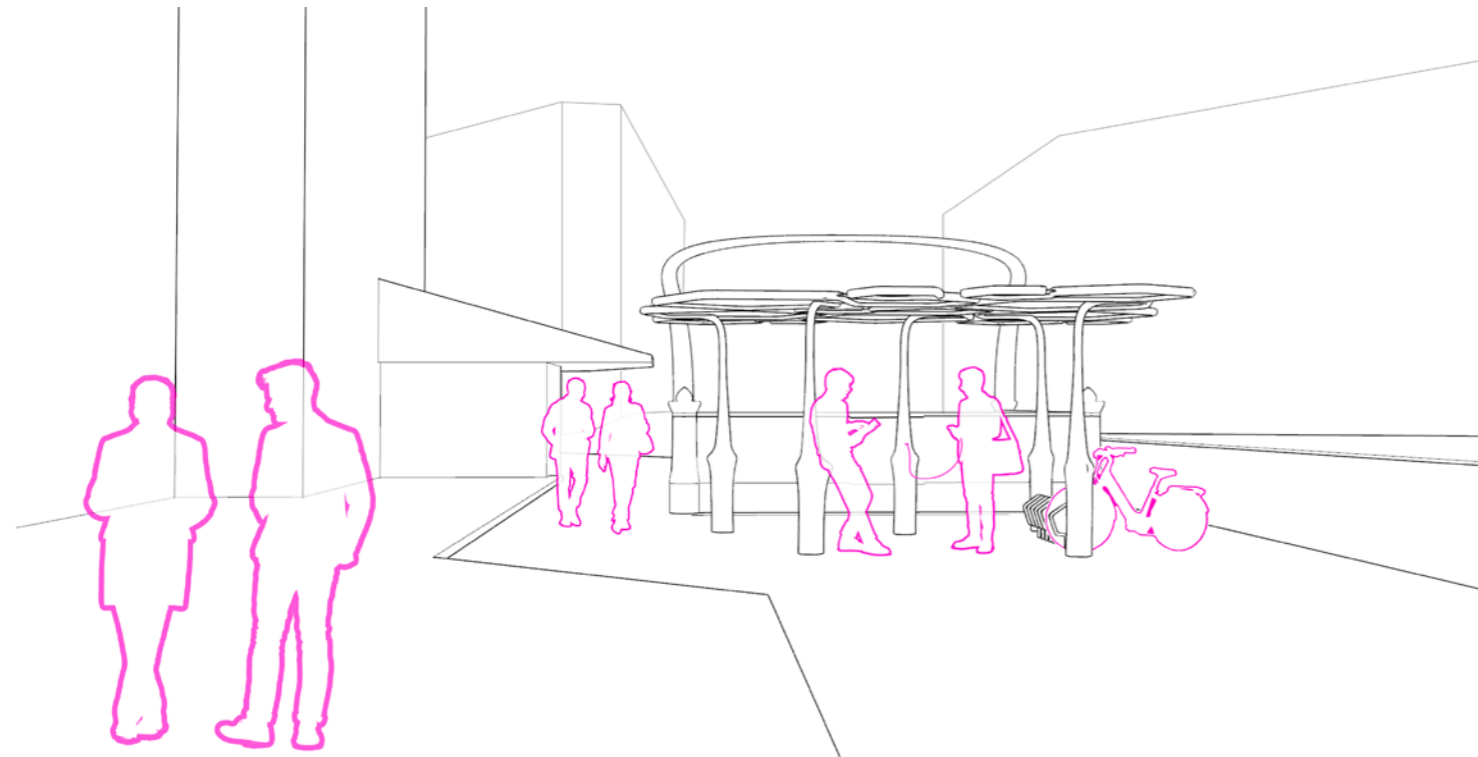

-Mise en situation et contexte

-Vue isométrique d'un module seul

EXO - 2024

Design - Service et objet connecté

EXO est un service pensé pour accompagner les fumeurs qui souhaitent suivre ou diminuer leur consommation voire arrêter de fumer.

EXO se matérialise sous la forme d'un objet connecté dans lequel on insère son paquet. L'application permet à l'utilisateur de définir ses objectifs, de générer des statistiques...

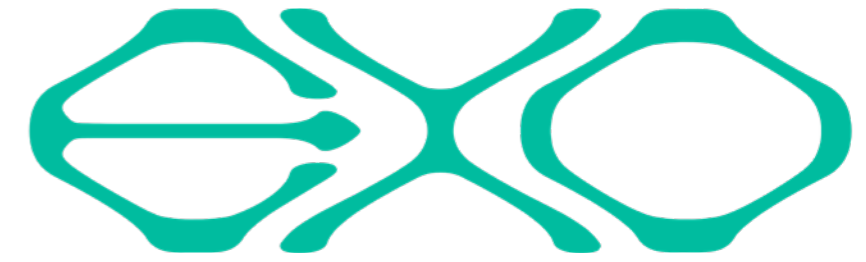

EXO

Détails et technicité



2. Installer l'application, créer son profil fumeur et commander EXO.



3. Après avoir reçu son EXO, l'ouvrir.

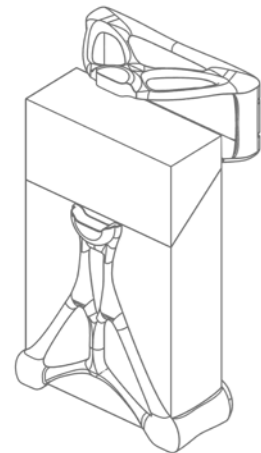

4. Y insérer son paquet de cigarettes.

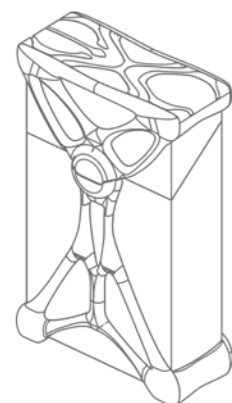

5. En fonction des objectifs définis, l'accompagnement commence et des statistiques seront créées.

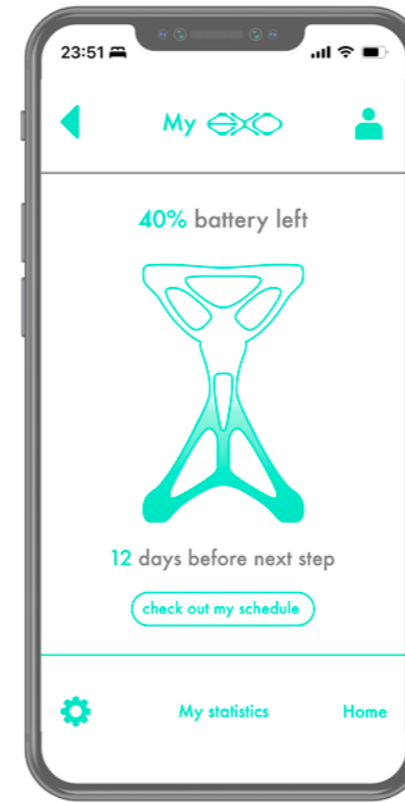

Exemples de pages de l'application EXO

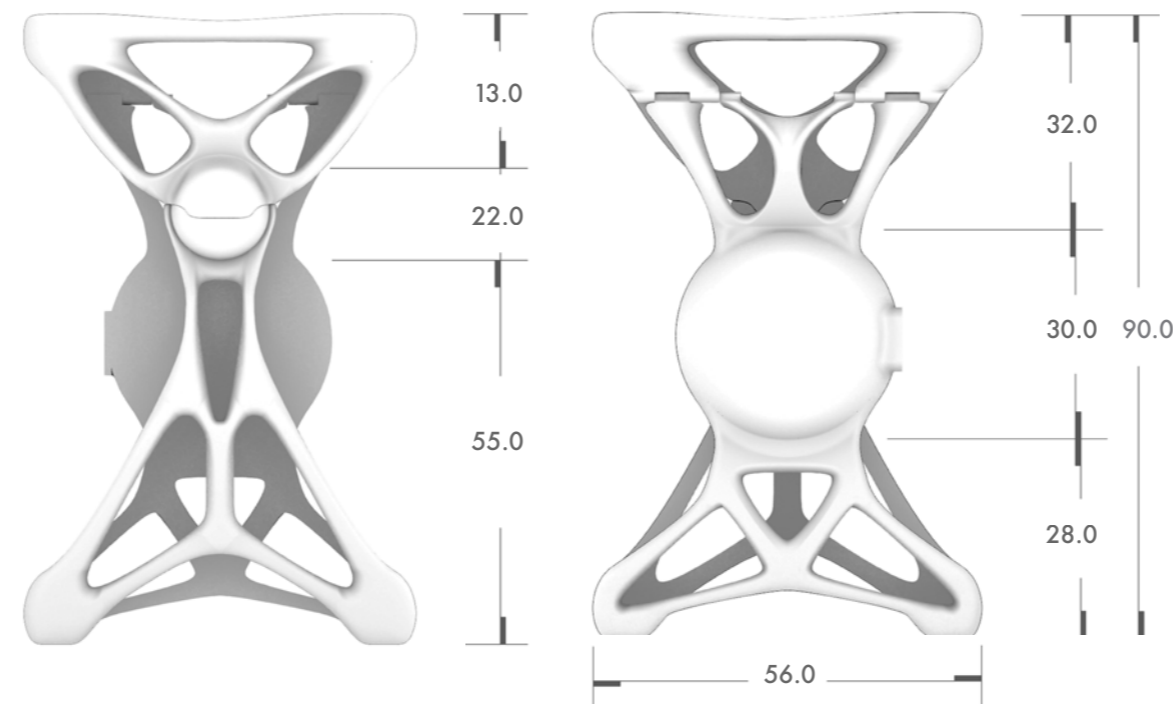

Plans techniques

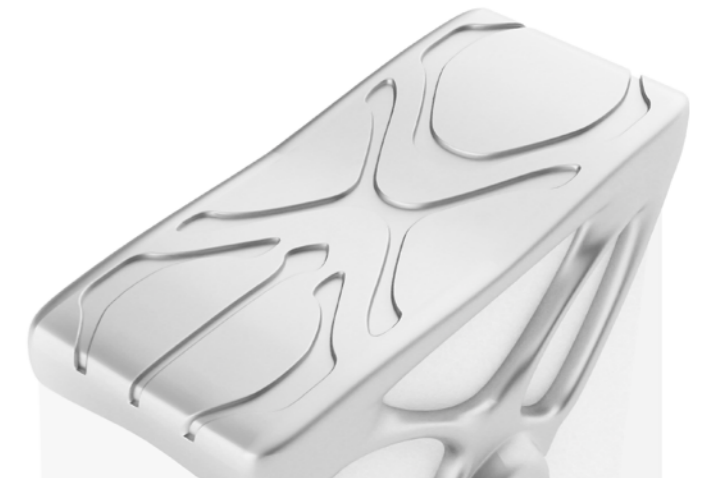

Logo gravé



Port USB-C, batterie rechargeable

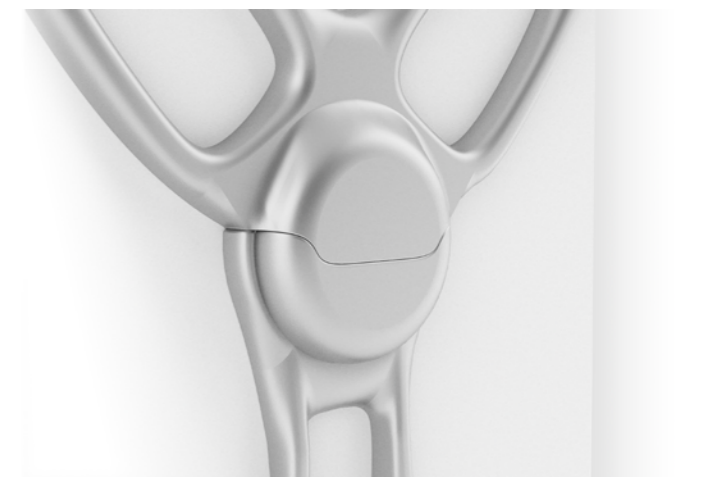

Verrou géré via l'application